



Cofinanciado por
la Unión Europea

HETEL 

MOVILIDAD ERASMUS+ PARA LA REALIZACIÓN DE PRÁCTICAS EN EMPRESAS



OBJETIVOS

- Mejorar las perspectivas laborales
- Desarrollar competencias para la internacionalización
- Mejorar o adquirir una lengua extranjera
- Desarrollo personal. Volveré más fuerte, más seguro/a, más independiente.
- Conocer personas de otros países y ampliar mi círculo social



¿EN QUÉ CONSISTEN?

- **GM y GS:** En general, 89-90 días-13 semanas de prácticas en empresa
- **Apoyo lingüístico online (EU Academy) (GS y GM)** - pruebas nivel inicial y final y utilización de los recursos disponibles durante el período de movilidad
- Las prácticas son reconocidas en el curriculum académico.
- **Cofinanciadas por:**
- La Unión Europea a través del Servicio Español para la Internacionalización de la Educación (SEPIE)- agencia nacional
- En el caso de CFGS también por el Gobierno Vasco

DESTINOS POSIBLES CON BECAS HETEL

- Italia-Palermo
- Italia-Milán
- Italia-Cosenza
- Italia-Bergamo
- Italia-Brescia
- Portugal-Viana do Castelo
- Polonia-Varsovia
- Polonia-Cracovia
- Polonia-Katowice
- Malta
- Bulgaria-Sofia
- Bulgaria-Plovdiv

Los destinos del alumnado los decide HETEL junto con las organizaciones de apoyo en destino, en función de la titulación y del nivel de inglés y/o idioma de las prácticas. El principal objetivo es asegurar la buena calidad de las prácticas.

AYUDAS FINANCIERAS CFGS

La cuantía de las becas las decide SEPIE (importes aproximados basados en 2023-2024, los actuales están por confirmar, pero mínimo los siguientes)

- **Italia (países grupo 1): 1.500€**
- **Malta y Portugal (países grupo 2): 1.350€**
- **Polonia y Bulgaria (países grupo 3): 1.200€**

NOTA: El alumnado becado por el GV este curso 24-25 o el curso anterior 23-24 recibirá 750€ más en cada caso.

EJEMPLO de pagos

- DESTINO: MALTA
- BECA ERASMUS+: 1.350,00€

- Previo a vuestra salida
- (80%): 1080,00€
- A la vuelta, tras entrega documentación y EU survey:
- 20%: 270€
- Cofinanciación GV: +/-500 € (el curso 2023-24 han sido 520 €, aunque lo reciben después de la experiencia - este año en octubre, dependiendo de la resolución de las ayudas del GV)

TOTAL beca: 1870 €

AYUDAS FINANCIERAS CFGM

SEPIE-Según nivel de vida del país de destino

- **Italia (países grupo 1): 5.062€**
- **Malta y Portugal (países grupo 2): 4.474 €**
- **Polonia y Bulgaria (países grupo 3): 3.795 €**

NOTA: En este caso la beca es la misma se sea becario/a del GV o no. Además no hay cofinanciación del GV porque estas becas cubren todos los costes de alojamiento y vuelos y además queda dinero de bolsillo (más o menos en función del destino).

PAGOS CFGM

- **Los vuelos y el alojamiento, en este caso, se cogen y pagan desde HETEL antes de la salida del alumnado. El dinero sobrante se transfiere a los/as becarios/as en dos pagos:**
 - 80% previo a la salida
 - 20% restante al regreso, tras la entrega correcta de la documentación y tras completar la encuesta EU survey

CRITERIOS DE SELECCIÓN

- **EXPEDIENTE ACADÉMICO - 30%**
- **NOTA DE INGLÉS - 30%**
- **VALORACIÓN DEL TUTOR - 40% -**

Responsabilidad y Autonomía personal

Motivación

Capacidad de superación

Habilidades sociales

¿POR QUÉ ERASMUS+?

Erasmus+ une a las personas



El 83% se siente más europeo
EDUCACIÓN SUPERIOR



El 85% afirma ser más consciente
de los valores comunes europeos
SERVICIO VOLUNTARIO EUROPEO



El 94% se muestra más tolerante
INTERCAMBIOS JUVENILES

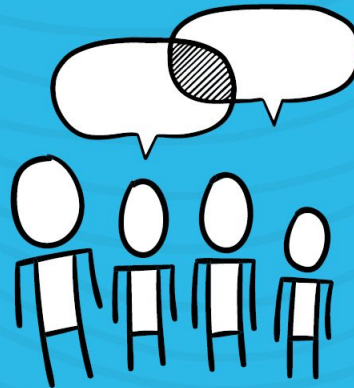

El 88% de los alumnos mejoraron
sus habilidades sociales
ASOCIACIONES ESTRATÉGICAS ENTRE CENTROS ESCOLARES

Fuente: Agencia Erasmus+ 2010, Comisión Europea 2014 y 2015. © Comisión Europea, 2017

Mejora tu autonomía personal

¿POR QUÉ ERASMUS+?

Erasmus+ te abre la mente

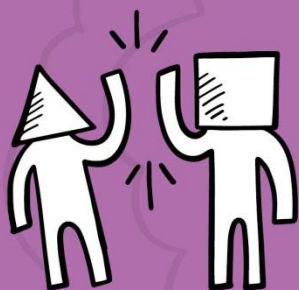

El 97% asegura llevarse mejor con personas de otras culturas

SERVICIO VOLUNTARIO EUROPEO

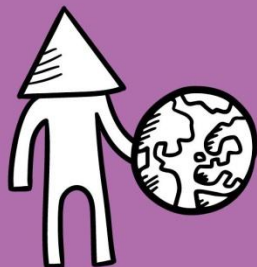

El 93% afirma apreciar más el valor de otras culturas

EDUCACIÓN SUPERIOR

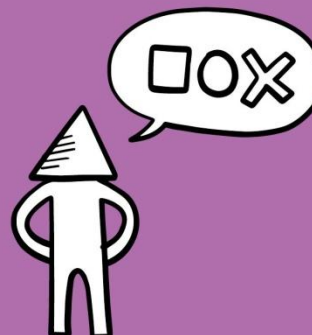

El 80% confirma haber mejorado su conocimiento intercultural

EDUCACIÓN DE PERSONAS ADULTAS



El 33% de los alumnos Erasmus+ tiene una pareja de nacionalidad distinta a la suya

EDUCACIÓN SUPERIOR

¿POR QUÉ ERASMUS+?

Con Erasmus+ ya no te perderás en la traducción



9 de cada 10
participantes en Erasmus+
mejoran sus competencias
lingüísticas



El apoyo lingüístico en línea (OLS)
de Erasmus+ ha ayudado a



1 millón
de estudiantes, voluntarios,
aprendices y refugiados

© Comisión Europea, 2017

Mejora tu nivel de idioma extranjero: inglés, italiano,
alemán...

¿POR QUÉ ERASMUS+?

Erasmus+ ayuda a encontrar trabajo



Los estudiantes que participan en Erasmus+ tienen el doble de posibilidades de encontrar un empleo un año después de graduarse

EDUCACIÓN SUPERIOR



El 30 % de estudiantes que realiza un periodo de prácticas Erasmus+ consigue trabajo en la misma empresa en la que realiza sus prácticas

EDUCACIÓN SUPERIOR



Los estudiantes que participan en Erasmus+ encuentran su primer empleo antes y ganan un 25 % más

FORMACIÓN PROFESIONAL



El 75 % de los empresarios afirman que hacer un voluntariado ayuda a encontrar trabajo

SERVICIO VOLUNTARIO EUROPEO

Fuente: Agencia Erasmus+ 2010, Comisión Europea 2014 y 2015. © Comisión Europea, 2017

Mejora tus posibilidades de tener empleo al mejorar tu currículum

Conoces directamente otra cultura y otro entorno laboral

Pero tened en cuenta...

- Costumbres y entorno laboral diferentes
- Los problemas, a veces, no se resuelven de inmediato
- Idioma
- **Compartiréis habitación (entre 2 o 3 personas)**
- Las becas de GS exigen un esfuerzo económico por parte de las familias (no cubren todos los gastos de alojamiento, viaje y manutención)

**Flexibilidad – empatía –
paciencia – adaptación**



COMPROMISOS

- ❑ **Cumplir con las normas del programa y el compromiso del participante, documento que firmáis con HETEL**
- ❑ **Respetar reglas y acuerdos firmados con HETEL**
- ❑ **Comunicarse periódicamente con los tutores de los centros para el seguimiento del programa.**
- ❑ **Cumplimentar documentos necesarios y, muy importante, el EU survey que recibiréis por e-mail al final del período (lo rellenáis JUNTO CON VUESTRO/A RESPONSIBLE DE MOVILIDAD)**
- ❑ **Tratar con respeto a las organizaciones de apoyo en destino.**

SI ME INTERESA, ¿QUÉ HAGO?

LO PRIMERO. Consultar con el/la responsable de Movilidad de internacional de vuestro centro.

Además, en la [página de HETEL](#) podéis consultar toda la información e inscribiros en los formularios correspondientes (abiertos hasta el 18 de octubre)

FECHAS A TENER EN CUENTA

Solicitudes: hasta el 18 de octubre

Seleccionados: 25 de octubre

Envío CV Europass y Carta de Motivación: 7 de noviembre -

<https://europass.europa.eu/en/create-europass-cv>

La adjudicación de destinos se realizará a lo largo del mes de diciembre, conforme se vayan recibiendo los CV y se confirme la aceptación de perfiles con organizaciones colaboradoras

DON'T BE AFRAID, GO ABROAD AND LEARN!



www.hetel.org



Cofinanciado por el
programa Erasmus+
de la Unión Europea

HETEL 